



Vrijstaande bungalow

OSS | Bartoklaan 9



Kenmerken & specificaties

Bouwjaar:	1990
Soort:	bungalow
Kamers:	4
Inhoud:	572 m ³
Woonoppervlakte:	131 m ²
Perceeloppervlakte:	500 m ²
Overige inpandige ruimte:	23 m ²
Gebouw gebonden buiten ruimte:	52 m ²
Externe bergruimte:	11 m ²
Verwarming:	c.v.-ketel
Isolatie:	volledig geïsoleerd
Energielabel:	A

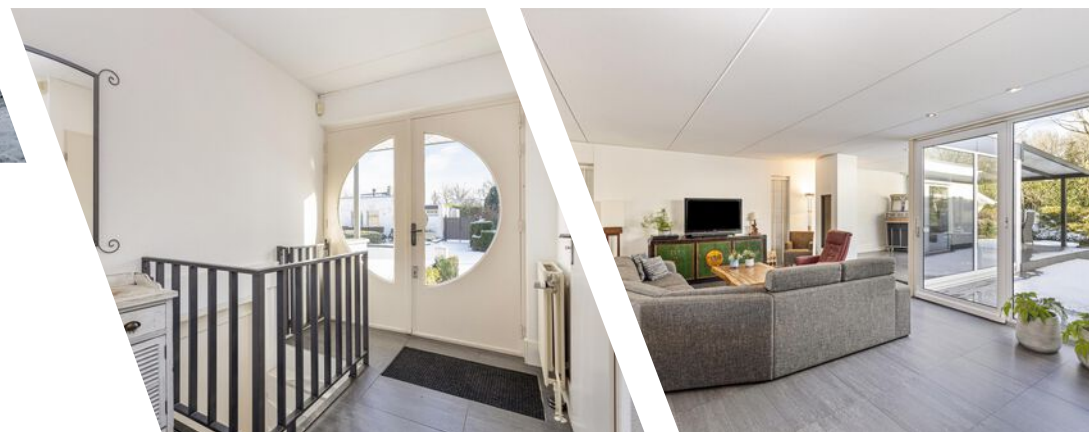

Bartoklaan 9 te Oss

In alles straalt deze moderne, vrijstaande bungalow een totaal eigen karakter uit. De laagbouw in combinatie met de inpandige garage in het souterrain oogt modern en eigentijds. Een praktische indeling gepaard met een hoogwaardige afwerking, gecombineerd met een hoge mate van duurzaamheid, resulteert in een optimaal woongemak. Tel daarbij de perfecte ligging in een groene omgeving op en deze semi-bungalow verdient een nadere kennismaking.

Bij een woonhuis van deze allure hoort een bijpassende omgeving. En daarvoor is de gewilde Osse villawijk 'De Witte Hoef' perfect te noemen. De gehele woonwijk is ruim opgezet met rust en vrijheid als belangrijkste speerpunten. Met name in de achtertuin van deze woning komt dit uitstekend naar voren. Het ontbreken van achterburen geeft hier een maximaal gevoel van privacy!





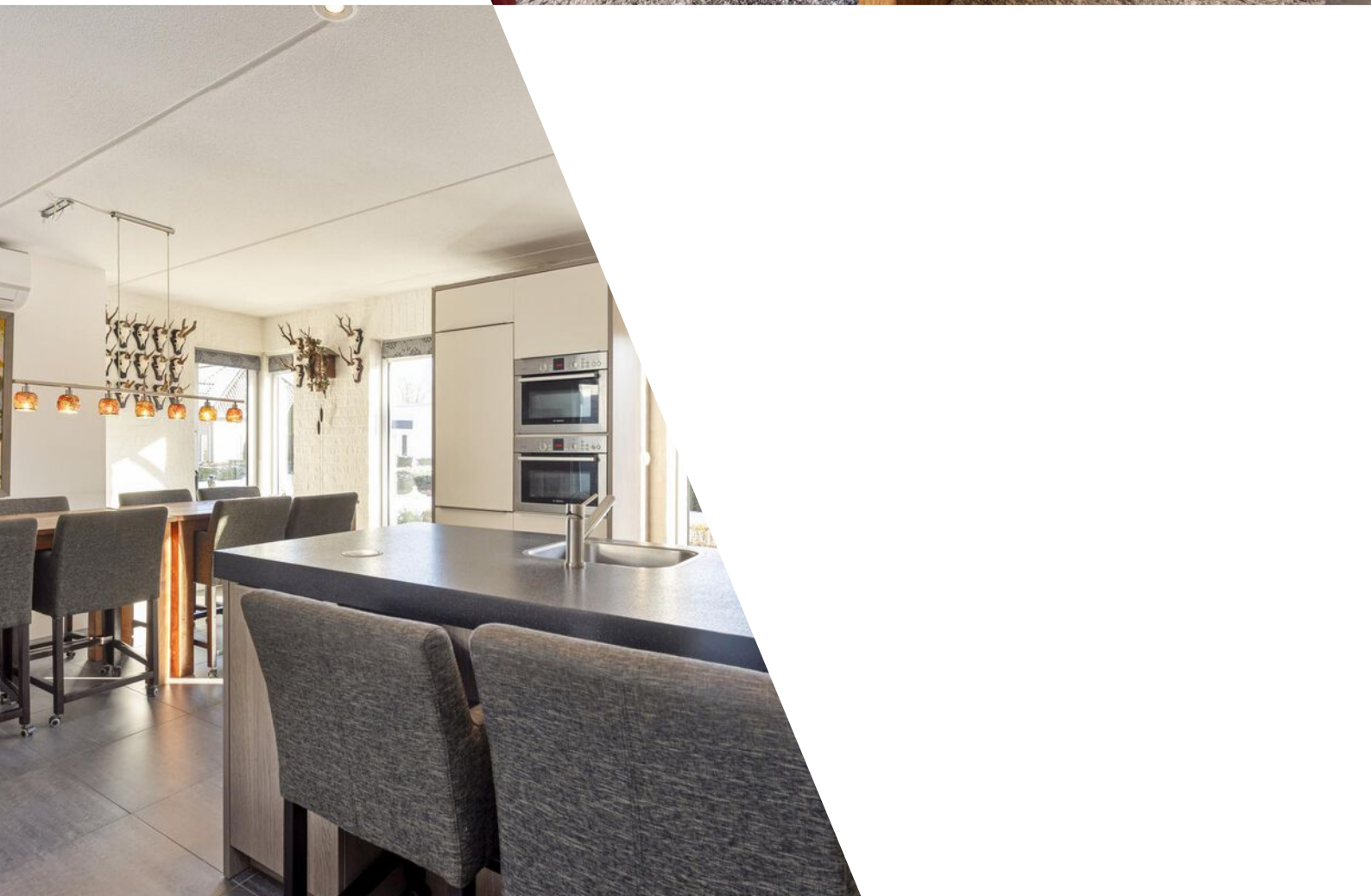

Oss

In Oss kun je uitstekend wonen, werken en recreëren! Oss heeft een bloeiend bedrijfsleven. Alle benodigde (dagelijkse) voorzieningen vind je dan ook in je nabije omgeving. Er zijn diverse (buurt)winkelcentra en er is een compleet stadscentrum met vele winkels. Oss kent vele speeltuinen en diverse kinderspeeltoestellen. Aan waterpret ontbreekt het ook niet dankzij het bekende Golfslagbad.



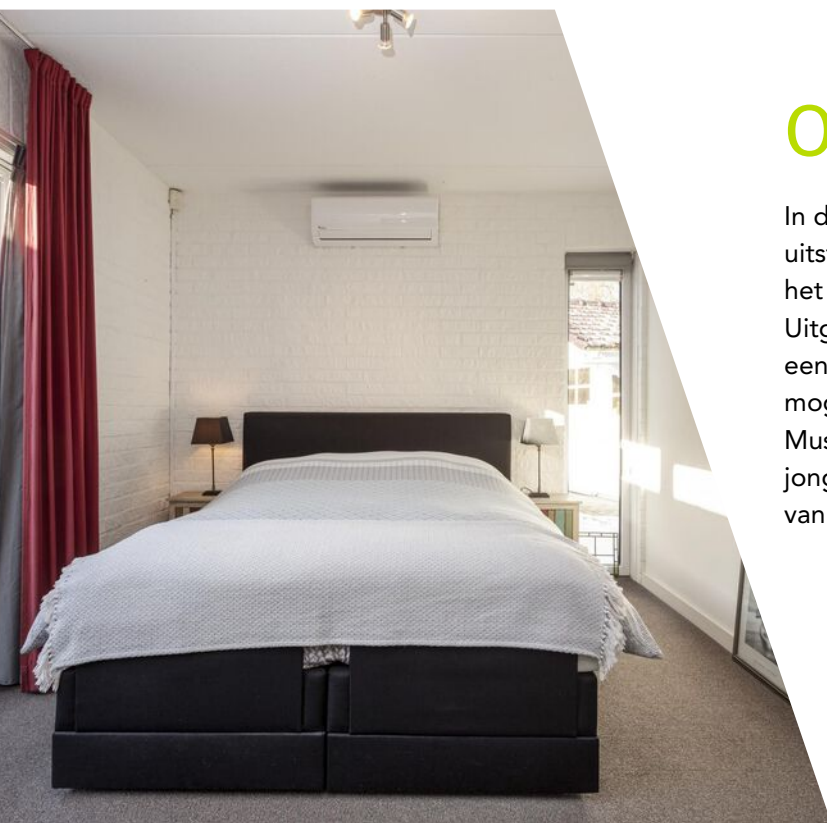

Oss

In de bosrijke, glooiende zuidkant van de stad kun je uitstekend fietsen en wandelen. Aan de noordzijde tref je het uitgestrekte landschap aan van de Maasoeveren. Uitgaan kan in een van de vele gezellige cafés, maar ook een avondje theater in De Lievekamp behoort tot de mogelijkheden. En voor wie nog meer cultuur wil, is er het Museum Jan Cunen, een dynamisch museum voor zowel jong als oud. De op- en afrit van de A50 is op slechts 2 km van deze woning gelegen!

Indeling

Souterrain: garage.

Begane grond: overdekte entree met kast en meterkast, hal met toegang tot toilet, drie slaapkamers, de badkamer, berging en toegang tot woonkamer met open keuken.

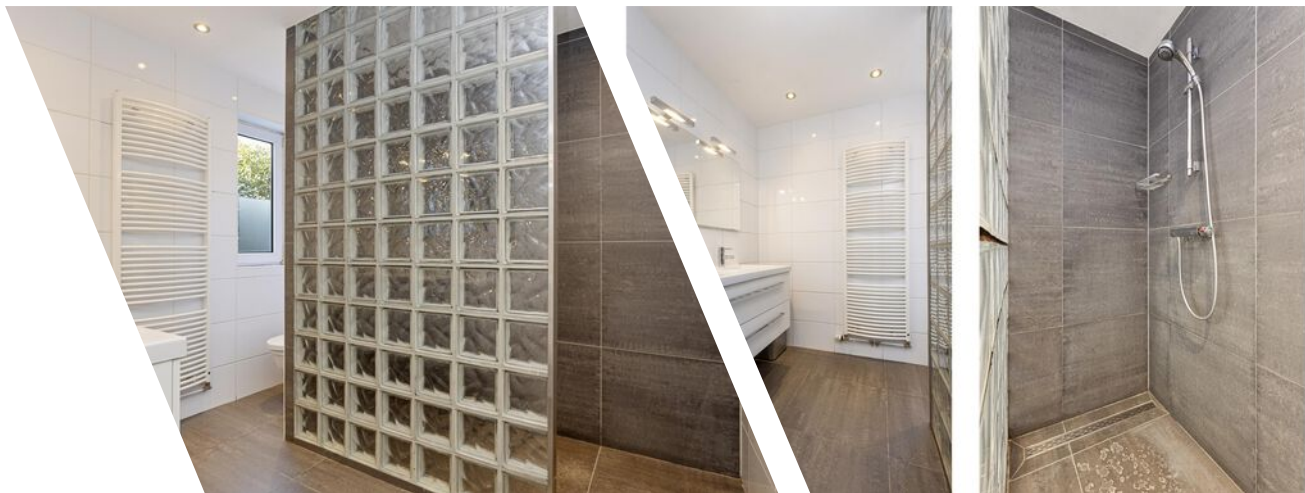

Bijzonderheden

- Het totale gebruiksoppervlak van deze woning bedraagt 154m²;
- De achtertuin ligt volledig in het groen en uitstekende privacy;
- De woning is volledig geïsoleerd (dak, muren en vloer), v.v. dubbel glas en heeft energielabel A;



Bijzonderheden

Op de woning zijn in 2014 18 zonnepanelen
aangebracht (eigendom);

- Er zijn twee airco's (woon- en slaapkamer) in de
woning aangebracht t.b.v. verkoeling en/of
verwarming;

- De woonkamer beschikt tevens over een fraaie
gashaard;



Bijzonderheden

- Verder is de woning nagenoeg geheel v.v. vloerverwarming;
- De keuken is modern van opzet en van alle gemakken voorzien;
- De badkamer is uitgevoerd met een ruime inloopdouche, een dubbel wastafelmeubel en een tweede toilet;



Bijzonderheden

- De badkamer is uitgevoerd met een ruime inloopdouche, een dubbel wastafelmeubel en een tweede toilet;
- Er is een praktische berging aanwezig met opstelplaats cv-ketel en witgoedaansluitingen;
- Langs de woning is een ruime carport aanwezig, ideaal als caravan of camper stalling;



Bijzonderheden

- De garage beschikt over een elektrische, geïsoleerde garagedeur;
- De gehele woning is nagenoeg geheel voorzien van onderhoudsarme, kunststof kozijnen;
- Achter aan de woning is een bijzonder terras gecreëerd op hoogte, v.v. een aluminium overkapping;



Plattegrond



Plattegrond



Plattegrond

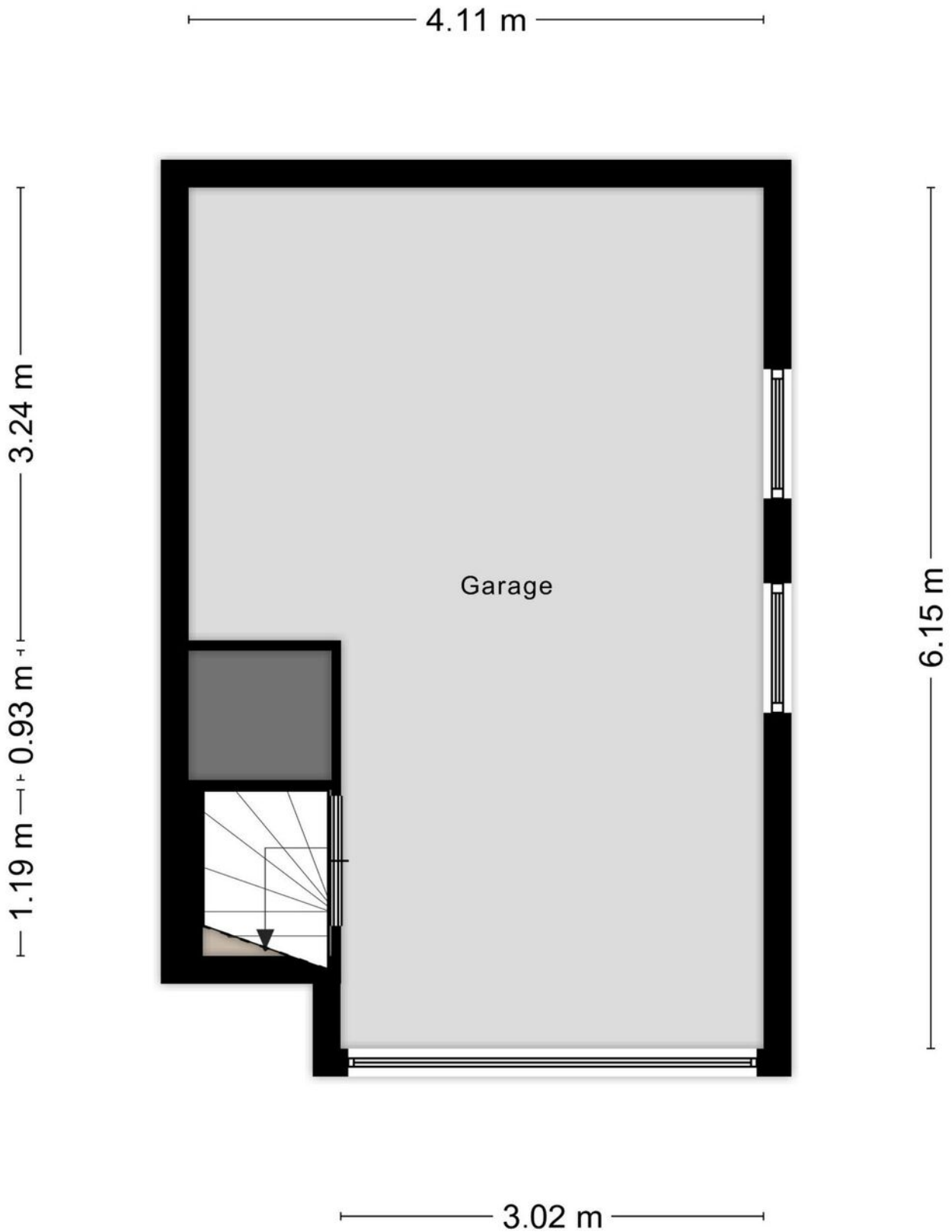

Aan de plattegronden kunnen geen rechten worden ontleend
© Zibber www.zibber.nl

Plattegrond

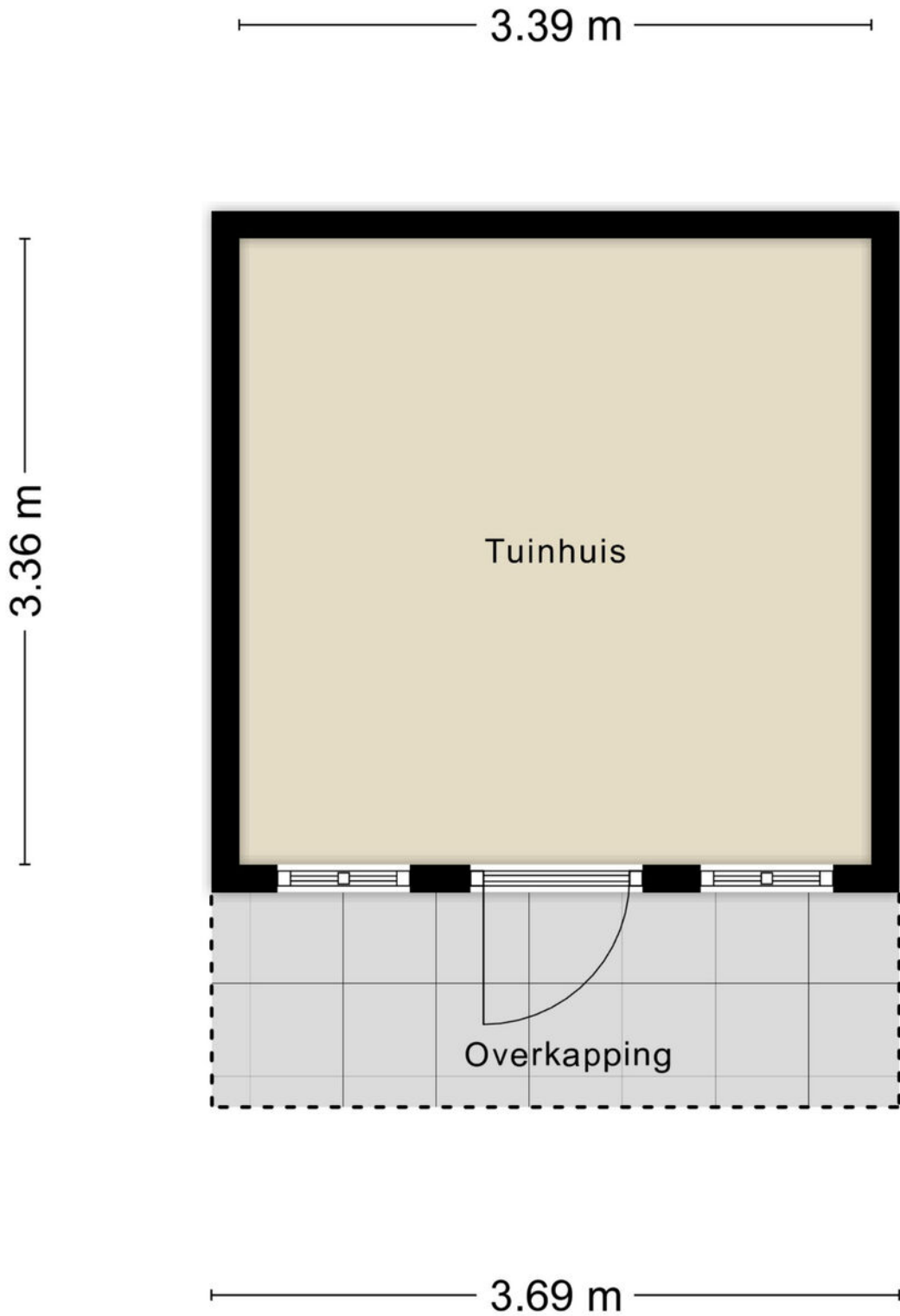





Kadastrale kaart

Kadastrale kaart

Uw referentie: guy



12345 25	Deze kaart is noordgericht Perceelnummer Huisnummer	Schaal 1: 500	
	Vastgestelde kadastrale grens	Kadastrale gemeente Oss	
	Voorlopige kadastrale grens	Sectie L	
	Administratieve kadastrale grens	Perceel 2536	
	Bebouwing		

Voor een eensluidend uittreksel, geleverd op 27 januari 2024
De bewaarder van het kadaster en de openbare registers

Aan dit uittreksel kunnen geen betrouwbare maten worden ontleend.
De Dienst voor het kadaster en de openbare registers behoudt zich de intellectuele eigendomsrechten voor, waaronder het auteursrecht en het databankenrecht.

Locatie

Bartoklaan 9
5343 ES Oss

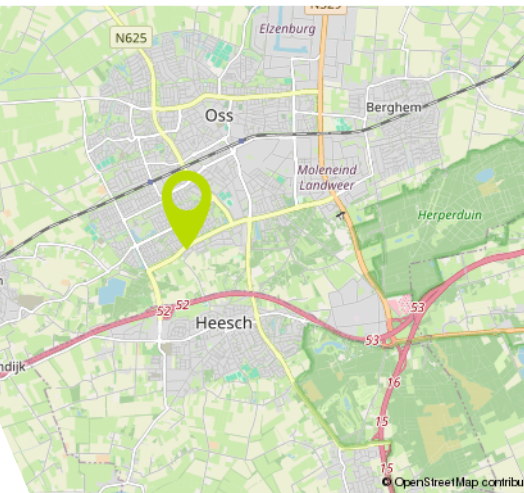
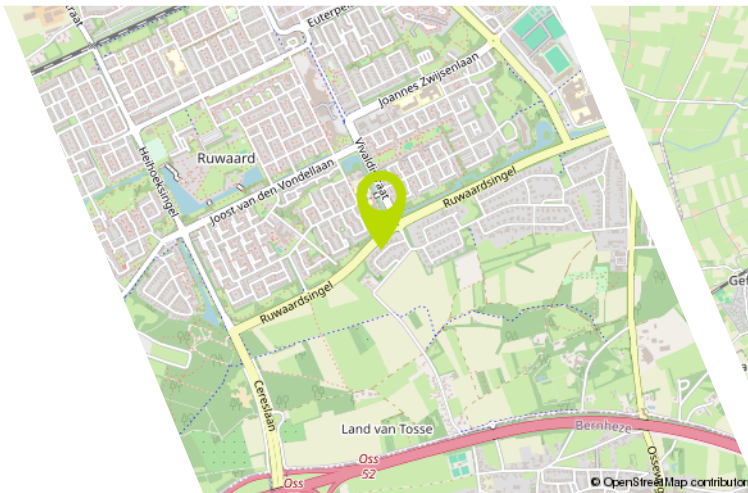
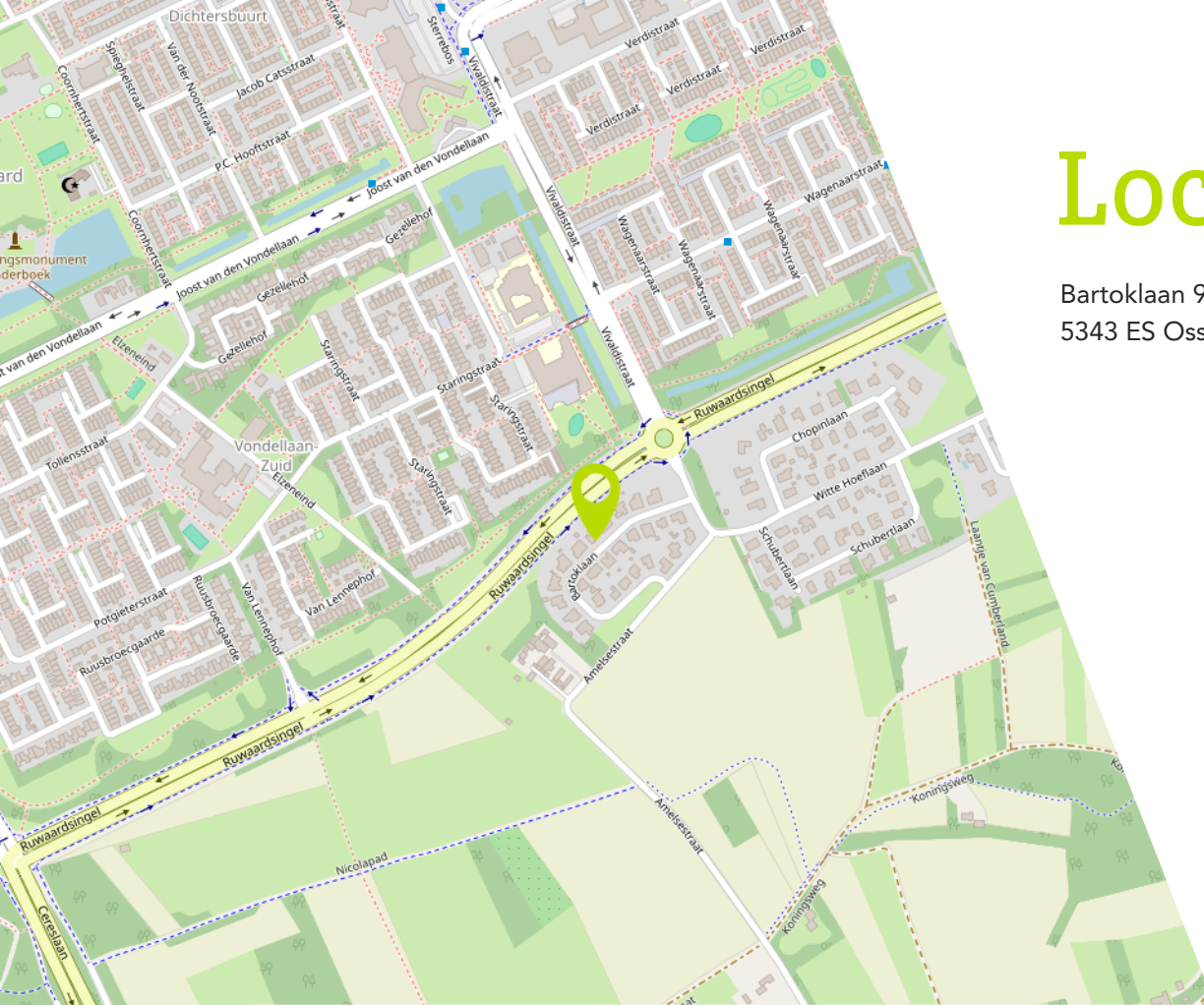

- De Bartoklaan is een rustige woonstraat welke gunstig ligt t.o.v. uitvalswegen, groen en diverse voorzieningen;

- De op- en afrit van de A50 bevindt zich op nog geen 2km afstand!

Buurtinformatie

Buurtinformatie - Oss / Witte Hoef

Leeftijd



0 - 14: 10% 15 - 24: 11% 25 - 44: 11%
45 - 64: 31% 65+: 37%

Koop / huur

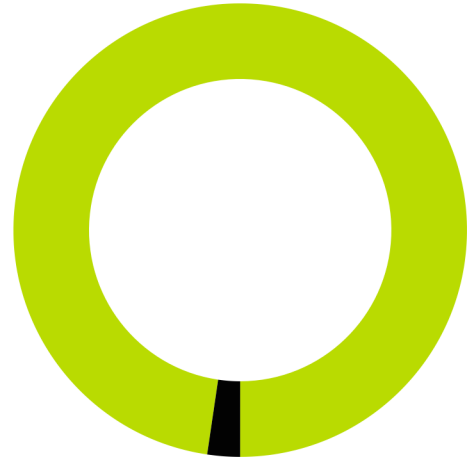

Koop: 98% Huur: 2%

Huishoudens



Eenpersoons: 19% Zonder kinderen: 53%
Met kinderen: 28%



50%



50%



1,4 per huishouden

Gemiddelde woningwaarde:

€ 468.000

Lijst van zaken

	Blijft achter	Gaat mee	Ter overname
Woning - Interieur			
(Gas)kachels	X		
Designradiator(en)	X		
Verlichting, te weten			
- inbouwspots/dimmers	X		
- opbouwspots/armaturen/lampen/dimmers	X		
- losse (hang)lampen		X	
(Losse)kasten, legplanken, te weten			
- Kast kleine slaapkamer	X		
Raamdecoratie/zonwering binnen, te weten			
- gordijnrails	X		
- gordijnen	X		
- overgordijnen	X		
- vitrages	X		
- rolgordijnen	X		
- lamellen	X		
- jaloezieën	X		
Vloerdecoratie, te weten			
- vloerbedekking	X		
- plavuizen	X		
Overig, te weten			
- spiegelwanden	X		
Woning - Keuken			
Keukenblok (met bovenkasten)	X		
Keuken (inbouw)apparatuur, te weten			
- kookplaat	X		
- (gas)fornuis	X		
- afzuigkap	X		
- magnetron	X		
- oven	X		
- combi-oven/combimagnetron	X		
- koelkast	X		
- vriezer	X		

Lijst van zaken

	Blijft achter	Gaat mee	Ter overname
- koel-vriescombinatie	X		
- vaatwasser	X		
Keukenaccessoires, te weten			
- Boiler aanrechtkast	X		
Woning - Sanitair/sauna			
Toilet met de volgende toebehoren			
- toilet	X		
- toiletrolhouder	X		
- fontein	X		
Badkamer met de volgende toebehoren			
- wastafel	X		
- wastafelmeubel	X		
- toilet	X		
- toiletrolhouder	X		
Woning - Exterieur/installaties/veiligheid/ energiebesparing			
Brievenbus	X		
(Voordeur)bel	X		
(Veiligheids)sloten en overige inbraakpreventie	X		
Rookmelders	X		
(Klok)thermostaat	X		
Airconditioning	X		
Zonwering buiten	X		
Telefoonaansluiting/internetaansluiting	X		
Zonnepanelen	X		
Warmwatervoorziening, te weten			
- CV-installatie	X		
Tuin - Inrichting			
Tuinaanleg/bestrating	X		
Beplanting	X		
Tuin - Verlichting/installaties			
Buitenverlichting	X		
Tijd- of schemerschakelaar/bewegingsmelder	X		

Lijst van zaken

	Blijft achter	Gaat mee	Ter overname
Tuin - Bebouwing			
Tuinhuis/buitenberging	X		
Tuin - Overig			
Overige tuin, te weten			
- (sier)hek	X		
- vlaggenmast(houder)	X		

Vragenlijst

Bijzonderheden 1 A.

Zijn er nadat u het perceel in eigendom hebt gekregen nog andere, eventuele aanvullende notariële of onderhandse akten opgesteld met betrekking tot het perceel?

Nee

Zo ja, welke?

Bijzonderheden 1 B.

Zijn er mondelinge of schriftelijke afspraken gemaakt over aangrenzende percelen? (Denk hierbij aan regelingen voor het gebruik van een poort, schuur, garage, tuin, overeenkomsten met meerdere burens, toezeggingen, erfafscheidingen.)

Nee

Zo ja, welke zijn dat?

Bijzonderheden 1 C.

Wijken de huidige terreinafscheidingen af van de kadastrale eigendomsgrenzen? (Denk hierbij ook aan strookjes grond van de gemeente die u in gebruik heeft, of grond van u die gebruikt wordt door de burens.)

Nee

Zo ja, waaruit bestaat die afwijking?

Bijzonderheden 1 D.

Is een gedeelte van de woning, schuur, garage of schutting gebouwd op grond van de burens of andersom?

Nee

Zo ja, graag nader toelichten:

Bijzonderheden 1 E.

Heeft u grond van derden in gebruik?

Ja

Zo ja, welke grond? Ja, tuinwal wordt gehuurd van de gemeente Oss voor € 37,00 per jaar

Bijzonderheden 1 F.

Vragenlijst

Rusten er 'bijzondere lasten en beperkingen' op de woning en/of het perceel? (Bijzondere lasten en beperkingen kunnen privaatrechtelijke beperkingen zijn zoals (lijdende) erfdienstbaarheden (bijvoorbeeld een recht van overpad), kwalitatieve verplichtingen, kettingbedingen, vruchtgebruik, voorkeursrecht (bijvoorbeeld een eerste recht van koop), opstalrecht, erfpacht, huurkoop. Het kan ook gaan om publiekrechtelijke beperkingen zoals een aanschrijving van de gemeente in het kader van een illegale verbouwing)

Nee

Zo ja, welke?

Bijzonderheden 1 G.

Is de Wet voorkeursrecht gemeenten van toepassing?

Nee

Bijzonderheden 1 H.

Is er een anti-speculatiebeding en/of zelfbewoningsplicht van toepassing op de woning?

Nee

Zo ja, hoe lang nog?

Bijzonderheden 1 I.

Is er sprake van een beschermd stads- of dorpsgezicht of loopt er een procedure tot aanwijzing daartoe?

Nee

Is er sprake van een gemeentelijk-, provinciaal- of rijksmonument of loopt er een procedure tot aanwijzing daartoe?

Nee

Is er volgens het bestemmingsplan sprake van een beeldbepalend of karakteristiek object?

Nee

Bijzonderheden 1 J.

Is er sprake (geweest) van ruilverkaveling?

Nee

Zo ja, moet u hiervoor ruilverkavelingsrente betalen?

Nee

Vragenlijst

Zo ja, hoeveel en voor hoe lang? Bedrag:

Duur:

Bijzonderheden 1 K.

Is er sprake van onteigening? Nee

Bijzonderheden 1 L.

Is de woning of de grond geheel of gedeeltelijk verhuurd of bij anderen in gebruik? Nee

Zo ja: Is er een huurcontract/ gebruiksovereenkomst? Nee

Indien er geen contract of overeenkomst is, beschrijf hieronder wat (mondeling) met de huurder/ gebruiker is afgesproken:

Welk gedeelte is verhuurd/ in gebruik gegeven?

Welke delen vallen onder gezamenlijk gebruik?

Welke zaken zijn van de huurder en mag hij verwijderen bij ontruiming? (Bijvoorbeeld geiser, keuken, lampen.)

Heeft de huurder een waarborgsom gestort? Nee

Zo ja, hoeveel?

Heeft u nog andere afspraken met de huurders gemaakt? Nee

Zo ja, welke?

Bijzonderheden 1 M.

Is er over de woning een geschil/procedures gaande, al dan niet bij de rechter, huurcommissie of een andere instantie? Nee
(bijvoorbeeld onteigening/kwesties met burens, zoals erfdienstbaarheden, recht van overpad, erfafscheidingen e.d.)

Zo ja, welke is/zijn dat?

Bijzonderheden 1 N.

Vragenlijst

Is er bezwaar gemaakt tegen de waardebeschikking WOZ? Ja

Zo ja, toelichting:

Bijzonderheden 1 O.

Zijn er door de overheid of nutsbedrijven verbeteringen of herstellingen voorgeschreven of aangekondigd die nog niet naar behoren zijn uitgevoerd? Nee

Zo ja, welke?

Bijzonderheden 1 P.

Zijn er in het verleden subsidies of premies verstrekt die bij verkoop van de woning voor een deel kunnen worden teruggevorderd? Nee

Zo ja, welke?

Bijzonderheden 1 Q.

Is de woning onbewoonbaar verklaard of in het verleden ooit onbewoonbaar verklaard geweest? Nee

Zo ja, waarom?

Bijzonderheden 1 R.

Is er bij verkoop sprake van een omzetbelastingheffing? Nee
(Bijvoorbeeld omdat het een voormalig bedrijfsonroerendgoed is, of een woning met praktijkgedeelte, of omdat u pas ingrijpend verbouwd hebt.)

Zo ja, waarom?

Bijzonderheden 1 S.

Hoe gebruikt u de woning nu? (Bijvoorbeeld woning, praktijk, winkel, opslag) Woonhuis

Is dat gebruik volgens de gemeente toegestaan?

Vragenlijst

Zo nee, heeft de gemeente dit strijdige gebruik wel eens bij u aangekaart?

Hoe heeft de gemeente dit strijdige gebruik bij u aangekaart?

Gevels 2 A.

Is er sprake (geweest) van vochtdoorslag of aanhoudend vochtige plekken op de gevels? Nee

Zo ja, waar?

Gevels 2 B.

Zijn er (gerepareerde) scheuren/ beschadigingen in/aan de gevels aanwezig? Nee

Zo ja, waar?

Gevels 2 C.

Zijn de gevels tijdens de bouw geïsoleerd? Ja

Zo nee, zijn de gevels daarna (deels) geïsoleerd? Nee

Zo ja, wanneer heeft de isolatie van de gevels plaatsgevonden en met welk isolatiemateriaal?

Heeft u een certificaat of bewijs van het na-isoleren? Nee

Is er sprake van volledige isolatie? Ja

Zo nee, welke delen van de gevels zijn er niet geïsoleerd?

Gevels 2 D.

Zijn de gevels ooit gereinigd? Nee

Zo ja, volgens welke methode en wanneer?

Dak(en) 3 A.

Hoe oud zijn de daken ongeveer? Platte daken: 2005 platdak vernieuwd

Overige daken:

Vragenlijst

Dak(en) 3 B.

Heeft u last van daklekkages (gehad)? Nee

Zo ja, waar?

Dak(en) 3 C.

Zijn er in het verleden gebreken geconstateerd aan de dakconstructie zoals scheve, doorbuigende, krakende, beschadigde en/of aangetaste dakdelen? Nee

Zo ja, waar?

Dak(en) 3 D.

Heeft u het dak al eens (gedeeltelijk) laten vernieuwen c.q. laten repareren? Nee

Zo ja, welk (gedeelte van het) dak en waarom?

Dak(en) 3 E.

Is het dak tijdens de bouw geïsoleerd? Platte daken: Ja

Overige daken:

Zo nee, is het dak daarna geïsoleerd? Platte daken:

Overige daken:

Zo ja, wanneer heeft de isolatie plaatsgevonden en met welk isolatiemateriaal?

Heeft u een certificaat of bewijs van het na-isoleren? Nee

Is er sprake van volledige isolatie? Platte daken: Ja

Overige daken:

Zo nee, welke delen zijn er niet geïsoleerd?

Dak(en) 3 F.

Zijn de regenwaterafvoeren lek of verstopt? Nee

Zo ja, toelichting:

Vragenlijst

Dak(en) 3 G.

Zijn de dakgoten lek of verstopt? Nee

Zo ja, toelichting:

Kozijnen, ramen en deuren 4 A.

Van welk materiaal zijn de buitenkozijnen gemaakt? Kunststof behalve voordeur deze is van hout
(bijvoorbeeld hout, kunststof of aluminium of een andersoortig materiaal)

Kozijnen, ramen en deuren 4 B.

Wanneer zijn de buitenkozijnen, ramen en deuren voor het laatst geschilderd?

Is dit gebeurd door een erkend schildersbedrijf?

Zo ja, door wie?

Kozijnen, ramen en deuren 4 C.

Functioneren alle scharnieren en sloten? Ja

Zo nee, toelichting:

Kozijnen, ramen en deuren 4 D.

Zijn voor alle afsluitbare deuren, ramen etc. sleutels aanwezig? Ja

Zo nee, voor welke deuren, ramen etc. niet?

Kozijnen, ramen en deuren 4 E.

Is er sprake van isolerende beglazing? Ja

Zo ja, welk type glas? HR +
(bijvoorbeeld HR, HR+, HR++ of HR+++ , zie de glassponning waarin doorgaans staat vermeld welke type glas er is geplaatst)

Is er sprake van isolerende beglazing in de gehele woning? Nee

Zo nee, welke ramen zijn niet geïsoleerd? Behalve voordeur

Vragenlijst

Kozijnen, ramen en deuren 4 F.

Is er bij de isolerende beglazing sprake van condensvorming tussen het glas?
(Denk aan lekkende ruiten.)

Nee

Zo ja, waar?

Vloeren, plafonds en wanden 5 A.

Is er sprake (geweest) van vochtdoorslag of optrekkend vocht op de vloeren, plafonds en/of wanden?

Nee

Zo ja, waar?

Vloeren, plafonds en wanden 5 B.

Is er sprake (geweest) van schimmelvorming op de vloeren, plafonds en/of wanden?

Nee

Zo ja, waar?

Vloeren, plafonds en wanden 5 C.

Zijn er (gerepareerde) of (verborgen) scheuren en/of beschadigingen in/aan vloeren, plafonds en/of wanden aanwezig?

Nee

Zo ja, waar?

Vloeren, plafonds en wanden 5 D.

Hebben zich in het verleden problemen voorgedaan met de afwerkingen?
(Bijvoorbeeld loszittend tegelwerk, loslatend behang of spuitwerk, holklinkend of loszittend stucwerk, etc.)

Nee

Zo ja, waar?

Vloeren, plafonds en wanden 5 E.

Is er sprake (geweest) van gebreken aan de vloerconstructie, zoals scheve, doorbuigende, krakende, beschadigde en/of aangetaste vloerdelen?

Nee

Vragenlijst

Zo ja, waar?

Vloeren, plafonds en wanden 5 F.

Is er sprake van vloerisolatie?	Ja
Zo ja, wanneer heeft de isolatie van de vloer plaatsgevonden en met welk isolatiemateriaal?	bij de bouw aangebracht
Heeft u een certificaat of bewijs van het na-isoleren?	Nee
Is er sprake van volledige isolatie?	Ja
Zo nee, welke delen zijn er niet geïsoleerd?	

Fundering, kruipruimte en kelder 6 A.

Is er sprake (geweest) van gebreken aan de fundering?	Nee
Zo ja, waar?	

Fundering, kruipruimte en kelder 6 B.

Is de kruipruimte toegankelijk?	Ja
Is de kruipruimte droog?	Ja
Zo nee of meestal, toelichting:	

Fundering, kruipruimte en kelder 6 C.

Is er sprake van vochtdoorslag door de kelderwand?	Nee
Zo ja of soms, toelichting:	

Fundering, kruipruimte en kelder 6 D.

Is de grondwaterstand in de afgelopen jaren waarneembaar gewijzigd of is er sprake van wateroverlast geweest?	Nee
Zo ja, heeft dit tot problemen geleid in de vorm van water in de kruipruimte c.q. kelder?	
Zo nee, tot wat voor andere problemen heeft dit geleid?	

Vragenlijst

Installaties 7 A.

Wat voor warmte-installatie(s) is/zijn er aanwezig in de woning? cv instalatie

(bijvoorbeeld cv-installatie, WTW-systeem, WKO-systeem, (hybride) warmtepomp, airconditioning, zonneboiler, elektrische boiler, pelletkachel dan wel een andere installatie)

Is/zijn de installatie(s) eigendom? Ja

Zo nee, toelichting:
(bijvoorbeeld de installatie(s) is/ zijn gehuurd of geleased. Tevens huur-/leaseprijs vermelden)

Merk van de installatie(s): Atag enigma

Type(nummer) van de installatie(s):

Installatiedatum van de installatie(s): 2006

Op welke datum is/zijn deze installatie(s) voor het laatst onderhouden? 2022

Is het onderhoud uitgevoerd door een erkend bedrijf? Ja

Zo ja, door wie? Verstegen Heesch

Installaties 7 B.

Zijn er de afgelopen tijd zaken opgevallen ten aanzien van de installatie(s)? Nee
(bijvoorbeeld de cv-installatie moet meer dan 1 keer per jaar bijgevuld worden of de installatie functioneert niet goed)

Zo ja, wat is u opgevallen?

Installaties 7 C.

Zijn er radiatoren die niet warm worden? Nee

Zo ja, welke?

Installaties 7 D.

Zijn er radiatoren of (water)leidingen die lekken? Nee

Zo ja, waar en welke?

Vragenlijst

Installaties 7 E.

Zijn er radiatoren of (water)leidingen die ooit zijn bevroren? Nee

Zo ja, waar?

Installaties 7 F.

Heeft u vloerverwarming in de woning? Ja

Zo ja, betreft dit elektrische vloerverwarming, vloerverwarming met warm water of anders? Ja
Elektrisch:

warm water: Ja

overig, namelijk

Waar bevindt zich de elektrische vloerverwarming?

Waar bevindt zich de vloerverwarming met warm water?

Waar bevindt zich de overige vloerverwarming?

Installaties 7 G.

Zijn er vertrekken die niet (goed) warm worden? Nee

Zo ja, welke?

Installaties 7 H.

Heeft de woning zonnepanelen die uw eigendom zijn? Ja

Heeft de woning zonnepanelen die worden gehuurd of geleased? Nee

Kan het huurcontract/ leasecontract worden overgenomen door koper? Zo ja, dan overnamecontract opvragen.

Hoeveel zonnepanelen zijn er aanwezig? 18
Aantal:

Zo ja, blijven de zonnepanelen achter? Ja

Vragenlijst

Wat is de capaciteit van één zonnepaneel? 4000 wp
(De capaciteit van zonnepanelen wordt uitgedrukt in Wattpiek (Wp). Bijvoorbeeld één zonnepaneel levert 390 Wp.

Functioneren alle zonnepanelen? Ja

Wat is het merk/ type van de zonnepanelen?

Maakt u gebruik van een app om de opbrengst van de zonnepanelen te bekijken? Ja

Zo ja, welke?

In welk jaar zijn de zonnepanelen geplaatst en door wie? Jaar: 2014

Installateur: van Bakel Heesch

Is de btw over het aankoopbedrag teruggevraagd van de belastingdienst?

Hoeveel stroom heeft u het afgelopen jaar opgewekt? Jaar:

Aantal kWh:

Hoe lang zit er nog fabrieksgarantie op de zonnepanelen?

Zijn de zonnepanelen aangeschaft met subsidie?

Zo ja, moet de subsidie worden terugbetaald? Nee

Zo ja, welk bedrag moet worden terugbetaald?

Installaties 7 I.

In welk jaar zijn voor het laatst de aanwezige schoorsteenkanalen/rookgasafvoeren geveegd/gereinigd?

Installaties 7 J.

Wanneer heeft u de aanwezige schoorsteenkanalen voor het laatst gebruikt?

Is de trek van aanwezige schoorsteenkanalen goed?

Installaties 7 K.

Vragenlijst

Zijn er onderdelen van de elektrische installatie vernieuwd? (onder de elektrische installatie wordt verstaan alle elektra leidingen/ schakelaars stopcontacten, meterkast e.d.)

Zo ja, wanneer en welke onderdelen?

Zijn er gebreken aan de elektrische installatie? Nee

Zo ja, welke?

Installaties 7 L.

Is er een laadpaal aanwezig voor een elektrische auto?

Zo ja, waar bevindt deze zich?

Blijft deze achter?

Installaties 7 M.

Is er mechanische ventilatie of een soortgelijk systeem aanwezig?

Zo ja, functioneert dit systeem naar behoren?

Zo nee, toelichting:

Wanneer is dit systeem voor het laatst onderhouden?

Hoe oud is dit systeem ongeveer?

Installaties 7 N.

Is er een domoticsysteem of een soortgelijk systeem aanwezig? (Een domoticsysteem bedient de verwarming, verlichting, verwarming, audio, ventilatie e.d. automatisch)

Zo ja, functioneert dit systeem naar behoren?

Zo nee, toelichting:

Hoe oud is dit systeem ongeveer?

Installaties 7 O.

Zijn er rookmelders op ieder verdieping aanwezig? Ja

Zo ja, hoe oud zijn de rookmelders ongeveer? 2 jaar

Vragenlijst

Sanitair, riolering en keuken 8 A.

Zijn er beschadigingen aan wastafels, douche, bad, toiletten, gootstenen en kranen? Nee

Zo ja, welke?

Sanitair, riolering en keuken 8 B.

Hoe oud is de badkamer ongeveer? 2010

Sanitair, riolering en keuken 8 C.

Lopen de afvoeren van wastafels, douche, bad, toiletten, gootstenen en kranen goed door? Ja

Zo nee, welke niet?

Sanitair, riolering en keuken 8 D.

Is de woning aangesloten op het gemeentelijke riool? Ja

Sanitair, riolering en keuken 8 E.

Zijn er gebreken (geweest) aan de riolering, zoals breuken, stankoverlast, lekkages, etc.? Nee

Zo ja, welke?

Sanitair, riolering en keuken 8 F.

Is er een andere voorziening, zoals een septictank, beerput of dergelijk aanwezig? Nee

Zo ja, wat is er aanwezig en hoe dient dit te worden onderhouden?

Sanitair, riolering en keuken 8 G.

Van welk jaar dateert de keukenopstelling ongeveer?

Sanitair, riolering en keuken 8 H.

Vragenlijst

Van welk jaar dateert de inbouwapparatuur ongeveer?

Functioneert alle inbouwapparatuur? Ja

Zo nee, welk inbouwapparaat functioneert niet?

Sanitair, riolering en keuken 8 I.

Heeft u een kokend water kraan? (bijvoorbeeld een Quooker kraan of een soortgelijke kraan)

Zo ja, functioneert deze kraan naar behoren en hoe oud is deze kraan ongeveer?

Diversen 9 A.

Wat is het bouwjaar van de woning? 1990

Diversen 9 B.

Zijn er asbesthoudende materialen in/op de woning/ bijgebouw(en) aanwezig? Nee
(bijvoorbeeld asbest zeil, een asbestplaat die onder en/of achter de CV ketel is geplaatst, asbesthoudend isolatiemateriaal om de verwarmingsbuis, asbesthoudend koord bij oude cv-ketels/gaskachels, asbestgolfplaten e.d.)

Zo ja, welke en waar?

Diversen 9 C.

Blijft er in de woning zeil achter, al dan niet vastgelijmd, dat is aangeschaft tussen 1955 en 1982?

Diversen 9 D.

Is er sprake van loden leidingen in de woning?

Zo ja, waar?

Diversen 9 E.

Vragenlijst

Is er een Japanse duizendknoop aanwezig in de tuin? (Een Japanse duizendknoop is een exotische plant, welke moeilijk te verwijderen is. De sterke wortelstokken en stengels van de Japanse duizendknoop zijn in staat om schade te veroorzaken aan gebouwen, leidingen en wegen)

Nee

Diversen 9 F.

Is er in puin/asbest afval in de grond/tuin aanwezig?

Nee

Diversen 9 G.

Heeft u elders lekkages gehad? (dus los van het dak/ sanitair/ riolering)

Nee

Diversen 9 H.

Is de grond verontreinigd?

Nee

Zo ja, is er een onderzoeksrapport?

Zo ja, heeft de gemeente/provincie een onderzoeks- of saneringsbevel opgelegd?

Nee

Diversen 9 I.

Is er een olietank aanwezig of aanwezig geweest?

Nee

Zo ja, is deze gesaneerd/verwijderd?

Als deze is gesaneerd, waar is de olietank op het perceel gesitueerd?

Is er een Kiwa-certificaat aanwezig?

Diversen 9 J.

Is er sprake van overlast door ongedierte in of (rond)om de woning?
(Denk aan muizen, ratten, kakkerlakken, etc.)

Nee

Zo ja, waar?

Diversen 9 K.

Vragenlijst

Is de woning aangetast door houtworm, boktor, ander ongedierte of zwam? Nee

Zo ja, waar?

Zo ja, is deze aantasting al eens behandeld? Nee

Zo ja, wanneer?

Zo ja, door welk bedrijf?

Diversen 9 L.

Is er sprake van chlorideschade (betonrot)? Nee
(Betonrot komt vooral voor in kruipruimtes van woningen gebouwd tussen 1965 en 1981 die voorzien zijn van betonnen vloerelementen van het merk Kwaaitaal of Manta. Ook andere beton- elementen - bijvoorbeeld balkons - kunnen aangetast zijn)

Zo ja, waar?

Diversen 9 M.

Hebben er verbouwingen en/of bijbouwingen plaatsgevonden in en/of om de woning?

Zo ja, welke ver-/bijbouwingen?

Zo ja, in welk jaartal?

Zo ja, door welk bedrijf zijn deze uitgevoerd?

Diversen 9 N.

Zijn er verbouwingen of uitbreidingen uitgevoerd zonder omgevingsvergunning (voorheen bouwvergunning)?

Zo ja, welke?

Diversen 9 O.

Is er sprake van glasvezel internet? Ja

Diversen 9 P.

Bent u in het bezit van een definitief energieprestatiecertificaat/energielabel? Ja

Vragenlijst

Zo ja, welke label?	A
Vaste lasten 10 A.	
Hoeveel betaalde u voor de laatste aanslag onroerendezaakbelasting?	527
Belastingjaar?	2022/2023
Vaste lasten 10 B.	
Wat is de WOZ-waarde?	548000
Peiljaar?	2022/2023
Vaste lasten 10 C.	
Hoeveel betaalde u voor de laatste aanslag waterschapslasten?	68
Belastingjaar?	2022/2023
Vaste lasten 10 D.	
Hoeveel betaalde u voor de laatste aanslag gemeentelijke belastingen? (zoals rioolheffing en afvalstoffenheffing e.d.)	330
Belastingjaar?	2022/2023
Vaste lasten 10 E.	
Welke voorschotbedragen betaalt u maandelijks aan de nutsbedrijven? Gas:	75
Elektra:	75
Water:	12
Stadsverwarming:	
Anders:	
Te weten:	
Wat is uw jaarverbruik voor gas/ elektriciteit en water? Gas (m ³):	
Elektriciteit hoog (kWh):	2000
Elektriciteit laag (kWh):	3000
Elektriciteit totaal (kWh):	5200

Vragenlijst

Water (m3):	55
Stadsverwarming (GJ):	
Anders:	
Met hoeveel bewoners bewoonde u de woning? Aantal:	2
Vaste lasten 10 F.	
Zijn er lease- en/of huurkoopcontracten? (Bijvoorbeeld keuken, kozijnen, cv-ketel, etc.)	Nee
Zo ja, welke?	
Zijn deze contracten overdraagbaar op de koper?	Nee
Let op! Veel lease- en huurkoopcontracten zijn niet langer overdraagbaar op een koper. Neem hiervoor contact op met de betreffende leverancier.	
Hoe lang lopen de contracten nog en wat is de eventuele afkoopsom? Afkoopsom:	
Duur:	
Vaste lasten 10 G.	
Als er sprake is van erfpacht of opstalrecht hoe hoog is dan de canon per jaar?	
Heeft u alle canons betaald?	
Is de canon afgekocht?	
Zo ja, tot wanneer?	
Vaste lasten 10 H.	
Heeft u alle gemeentelijke belastingen die u verschuldigd bent al betaald?	Ja
Zijn er variabele bedragen voor gemeenschappelijke poorten, inritten of terreinen?	Nee
Zo ja, hoe hoog en waarvoor?	
Vaste lasten 10 I.	

Vragenlijst

Heeft u, om in de straat te parkeren, een parkeervergunning nodig?

Nee

Hoeveel parkeervergunningen kunnen er maximaal worden aangevraagd?

Wat zijn de kosten voor deze parkeervergunning(en) per jaar?

Garanties 11 A.

Zijn er lopende onderhoudscontracten en/of garantieregelingen overdraagbaar aan de koper?

(Zoals dakbedekking, cv-installatie, dubbele beglazing, etc.)

Zo ja, welke?

Nadere informatie 12 A.

Overige zaken(Overige zaken die de koper naar uw mening moet weten)

Extra informatie

Wat is de bedenktijd bij het kopen van een woning?

Gedurende de bedenktijd kan de koper de overeenkomst alsnog ongedaan maken. Zo wordt de gelegenheid geboden om bijvoorbeeld deskundigen te raadplegen.

De bedenktijd duurt (minimaal) drie dagen en begint op de dag die volgt op de dag dat de koper de (door beide partijen) ondertekende akte of een kopie daarvan krijgt overhandigd. De bedenktijd eindigt tegen middernacht van de laatste dag van de bedenktijd. Het is dus niet van belang hoe laat de koper het afschrift van de akte heeft ontvangen. Mocht u gebruik wensen te maken van de wettelijke bedenktijd, kan het verstandig zijn dit schriftelijk te doen, aangezien de bewijslast moeilijk is, indien u dit mondeling doet.

Wat houdt 'kosten koper' in?

Kosten koper (k.k.) betekent, dat de koper alle kosten verband houdende met de overdracht van de aangekochte woning voor zijn rekening neemt. De kosten koper bedraagt circa 6 % van de koopprijs van de aangekochte woning. Onder de kosten koper vallen de volgende kosten:

- 2% Overdrachtsbelasting;
- Notariskosten voor de opmaak van de akte van levering;
- Kadasterkosten voor inschrijving akte van levering.

Naast deze kosten dient de koper, ook rekening te houden met:

- Notariskosten voor de opmaak van de hypotheekakte;
- Kadasterkosten voor inschrijving hypotheekakte.

Onder de kosten koper vallen nooit de makelaarskosten. Als een verkoper een makelaar inschakelt voor de verkoop van zijn/haar woning dan zal de verkoper de kosten van deze makelaar moeten betalen. Als de koper een makelaar inschakelt voor de aankoop van een woning zal de koper de kosten van deze makelaar moeten betalen. Houdt hier dus rekening mee indien u een woning koopt. Tevens kan men in het jaar 2015 nog maximaal 104% van de woningwaarde lenen, houdt hier dus rekening mee als u een woning koopt! Voor vragen kunt u uiteraard bij ons kantoor terecht!

Wat betekent 'onder bod' zijn?

Als de makelaar aangeeft 'onder bod' te zijn, betekent dit dat hij een serieuze gegadigde heeft, welke hij heeft toegezegd transacties met anderen niet te zullen bevorderen. Dit betekent echter niet dat bezichtigingen niet meer door kunnen gaan, tenzij de makelaar anders besluit of afsprekt met zijn opdrachtgever. De makelaar dient wel duidelijk aan te geven dat hij 'onder bod' is of in gesprek is met een andere kandidaat.

Als ik de vraagprijs bied, moet de verkoper de woning dan aan mij verkopen?

Het antwoord is nee. Het hoogste rechtscollege, de Hoge Raad, heeft namelijk in een vonnis bepaald dat de vraagprijs van een woning een uitnodiging is tot het doen van een bod. Als u de vraagprijs uit een advertentie of woninggids biedt, dan doet u een bod. De verkoper kan dan nog beslissen of hij uw bod wel of niet aanvaardt of dat hij zijn makelaar een tegenbod laat doen. Hij kan zelfs besluiten de vraagprijs tijdens de onderhandelingen te verhogen. Dit zal in de praktijk overigens niet vaak voorkomen, maar is dus wel mogelijk. Daarnaast geldt er een schriftelijkheidsvereist, waarbij de koop pas tot stand komt, nadat beide partijen het koopcontract hebben ondertekend.

Als u een woning koopt, kunt u dan de volledige kosten koper meefinancieren?

Banken hanteren strakke spelregels voor de verstrekking van nieuwe hypotheekleningen. Deze zijn opgenomen in de Gedragscode Hypothecaire Financieringen (GHF) in combinatie met ministriële regelingen. Welke regels zijn dat en wat mag u lenen? Naast de inkomenseis telt voor geldverstrekkers ook de 'marktwaarde' van de woning. De geldverstrekker bepaalt wat die marktwaarde precies is. Dat kan zijn: De koopprijs van de woning De koop-/aanneemsom, eventueel vermeerderd met grondprijs, bouwkosten, meerwerk, bouwrente en aansluiten nutsvoorzieningen De getaxeerde waarde, eventueel na verbouw Voor een bestaande woning mag u in 2014 maximaal 104% van de marktwaarde lenen (eventueel na verbouwing). In 2018 mag de maximale hypotheek niet meer hoger zijn dan de marktwaarde van de woning (100%). Daarom wordt vanaf 2013 de maximale hypotheek in zes gelijke stappen van 1% verlaagd. U zult dus in de toekomst de bijkomende kosten steeds meer zelf moeten betalen.

Bekijk deze woning online!

www.bartoklaan9.nl

deLEYGRAAF

Bartoklaan 9, Oss

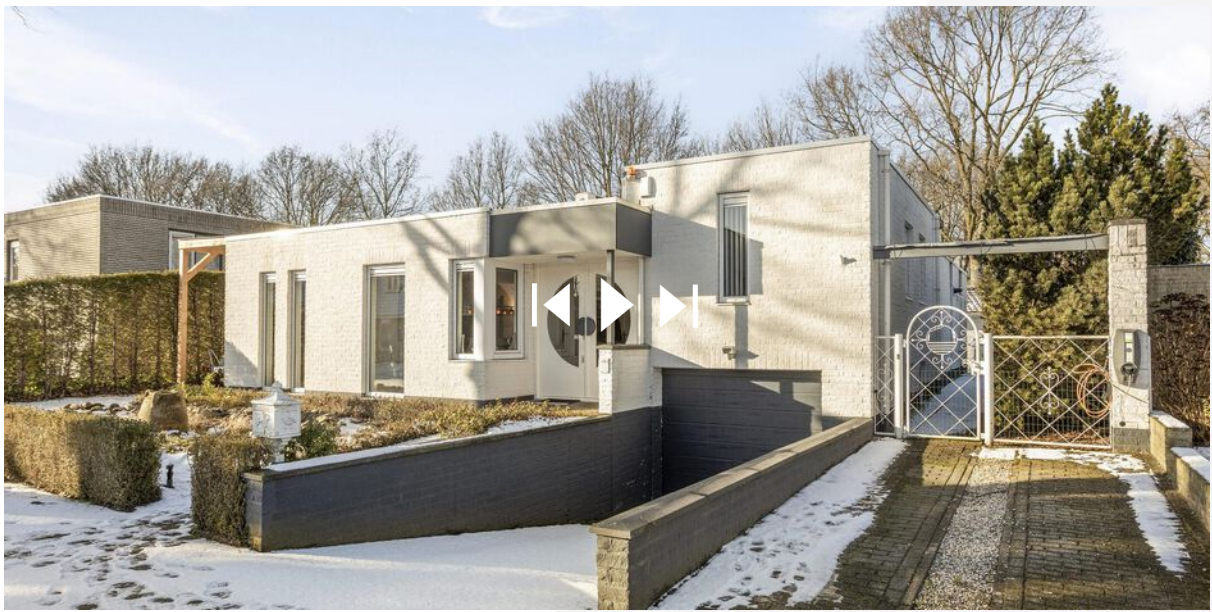

Scan deze code en
bekijk de woning
op je mobiel!





Over ons

Wij zorgen voor een vlot en prettig verkoopproces en gaan voor het beste resultaat!

Ons kantoor is al ruim 20 jaar vertegenwoordigd in de regio Oss en heeft, vooral de laatste jaren, een ontzettende groei doorgemaakt. Door de loop der jaren heeft ons kantoor zich gevestigd als dé specialist op de regionale vastgoedmarkt. Met een ruime portefeuille van bestaande woningen en bedrijfspanden slagen wij, als makelaar Oss en omstreken, er regelmatig in om voor onze klanten de juiste 'match' te maken. Daarnaast zijn wij ook nauwlettend betrokken bij vele regionale nieuwbouwprojecten. Met een klein, enthousiast en gedreven team staan wij dagelijks voor onze opdrachtgevers klaar. Met een flinke dosis creativiteit en geen '9 tot 5 mentaliteit' gaan wij er voor hen tegenaan!

BEL SNEL VOOR EEN VRIJBLIJVENDE KENNISMAKING!

Interesse?



Hooghuisstraat 38
5341 CE Oss

0412 - 649 149
info@huisvinder.nl
www.makelaardijdeleygraaf.nl